

OKRESNÝ ÚRAD ČADCA

katastrálny odbor

L. Podjavorinskej 2576, 022 01 Čadca

Číslo konania: X-106/2018-Vanc.

V Čadci dňa 24. 04. 2018

Vybavuje: Bc. Vancelová Andrea

V e r e j n á v y h l á š k a

Dňa 19. 03. 2018 bolo Okresným úradom Čadca – katastrálneho odboru, ulica L. Podjavorinskej č. 2576, 022 01 Čadca vydané Rozhodnutie č. X-106/2018-Vanc. v katastrálnom území (ďalej len „k. ú.“) Klokočov pre:

- Čupka Štefan.

Keďže nie je možné určiť adresu účastníka konania, a nie je ani možné nájsť jeho právnych nástupcov, pristúpil právny orgán k tejto forme doručenia písomnosti ako účastníkovi konania v zmysle §26 zákona 71/1967 Z. z. v platnom znení.

Rozhodnutie č. X-106/2018-Vanc. zo dňa 24. 04. 2018 sa týka opravy údajov a to zmeny výmery parcely CKN č. 7826 – záhrady o výmere 213 m² na nový údaj 207 m², evidovaná na liste vlastníctva č. 1576 v k. ú. Klokočov, zaevidované pod č. X-106/2018-Vanc. Zároveň sa opraví zákres vo vektorovej katastrálnej mape v súlade s grafickou časťou podľa záznamu podrobného merania zmien č. 1789

Rozhodnutie č. X-106/2018-Vanc. zo dňa 24. 04. 2018 si môže účastník konania vyzdvihnúť na uvedenej adrese Okresného úradu Čadca – katastrálneho odboru, u pracovníčky Bc. Vancelovej Andrey do 15 dní odo dňa vyvesenia tejto vyhlášky.

V prípade, že tak účastník konania neurobí, bude sa považovať posledný deň tejto lehoty za deň doručenia Rozhodnutia č. X-106/2018-Vanc. zo dňa 24. 04. 2018.

Okresný úrad Čadca
katastrálny odbor
Podjavorinskej 2576
022 01 Čadca -22-

Mgr. Bc. Marián Haladej
vedúci odboru

Prílohy

1. 1x mapa KN-C – navrhovaná oprava Ing. Petra Mikolaja - GEOSTAV

Doručuje sa

1. Okresný úrad Čadca, katastrálny odbor, L. Podjavorinskej č. 2576, 022 01 Čadca – úradná tabuľa
2. Obec Klokočov, 023 22 Klokočov – úradná tabuľa

Dátum vyvesenia:

3. 5. 2018

Dátum zvesenia:

.....
pečiatka, podpis



OKRESNÝ
ÚRAD
ČADCA

Telefón
+421-41-281 75 63

Fax
+421-41-433 47 73

E-mail
andrea.vancelova@skgeodesy.sk

Internet

IČO
00151866

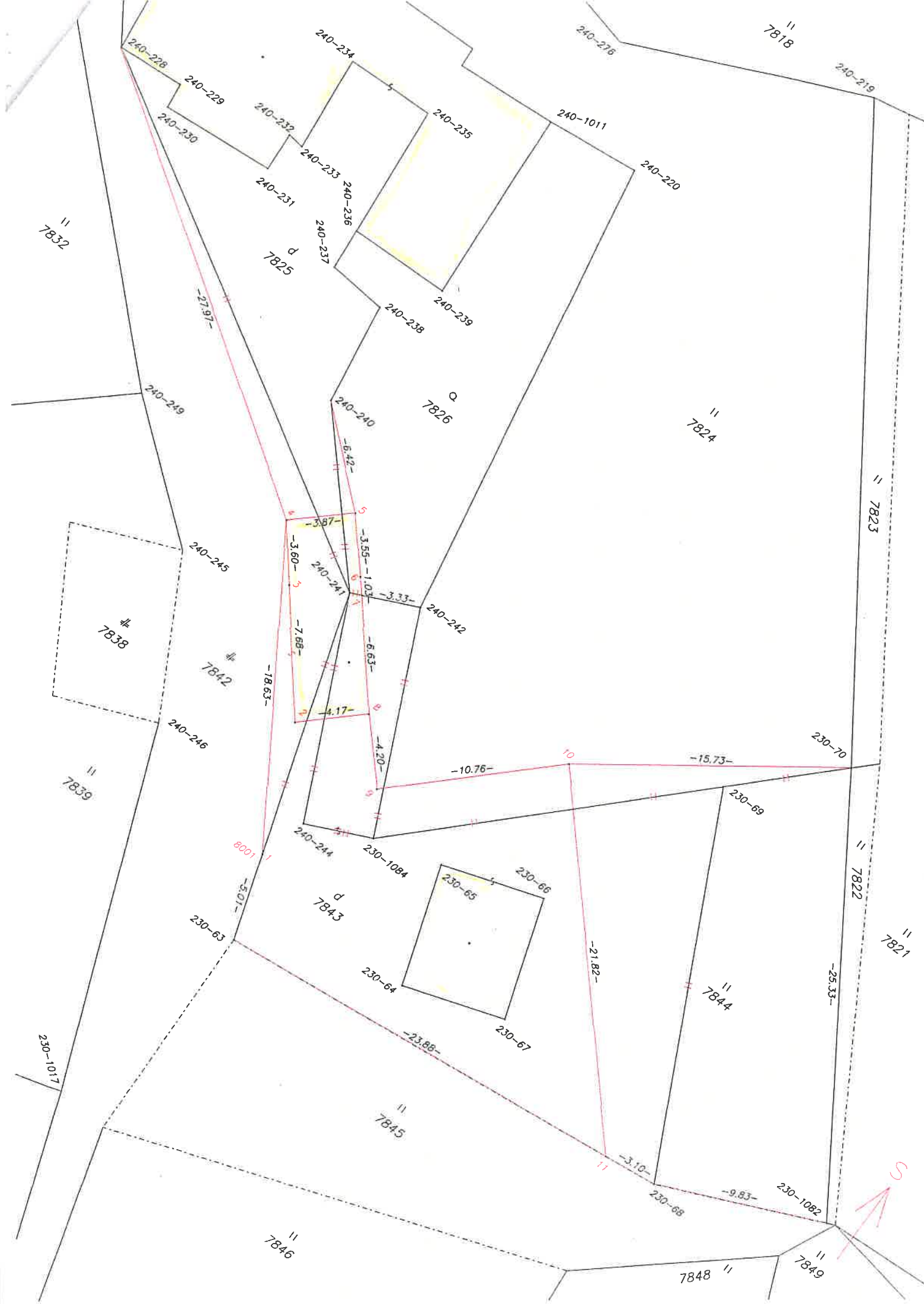

||
7832

||
7818

||
240-219

240-216

240-1011

240-220

240-229

240-228

240-230

240-232

240-234

240-235

240-233

240-236

240-231

240-237

240-239

240-238

240-240

7826

||
7824

240-249

240-245

240-241

240-242

7838

7842

240-246

||
7839

230-70

-10.76-

-15.73-

240-244

230-1084

230-65

230-66

230-69

230-63

d
7843

230-64

230-67

||
7844

230-1017

8001

-5.01-

-21.82-

||
7822

||
7821

-25.33-

230-64

-23.88-

||
7845

-3.10-

230-68

-9.83-

230-1082

||
7846

||
7848

||
7849

